

IMPLANTATION

Surface Terrain : 6.19 ares
 Surface d'emprise au sol max : 152 m²
 Surface d'emprise au sol : 140 m²
 Surface de scellement sol max : 279 m²
 Surface de scellement sol : 234.21 m²
 Surface construite brute max : 336 m²
 SCB SOUS-SOL : 10.78 m²
 SCB RDC : 140 m²
 SCB 1ER : 108 m²
 SCB TOTALE : 258.78 m²
 Hauteur Corniche Max : 6.00 m
 Hauteur Corniche : 6.00 m
 Hauteur Faîtière Max : 12.30 m
 Hauteur Corniche : < 12.30 m

Ind.	Date:	Modifications:	Dess.	Phase

Bureau d'Architecture PAUL GZELLA sàrl

51, Route d'Arion
 L-9009 Strassen
 TEL: 263 00 162
 FAX:
 E-MAIL: gzella@gzella.lu

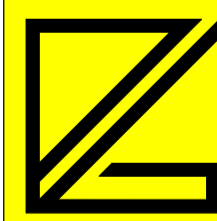

Maître de l'ouvrage:  Date: 03.05.2022

Pour: STUGALUX INVEST S.A.
 96, rue du Kiem
 L-8030 STRASSEN

Dessiné: J.G.C.D.

Echelle: A1:1/100
 A3:1/200

Projet: **LOT 27**

"an der lecht"
 à HOSINGEN
 16, Weesched L-9809

Propriétaire:

Architecte:

Chantier N°: 114674

Implantation

DA002

Feuille: 0

CHAQUE REVISION ANNULE ET REMPLACE LES PLANS PRECEDENTS
 Ce plan ne peut être transmis à un tiers sans l'autorisation de l'auteur.
 Ce plan ne peut être reproduit, même partiellement, sous toute forme que ce soit
 (photocopie, décalque, ou tout autre procédé) sans l'autorisation écrite de l'auteur.
 TOUTES LES COSES SONT A CONTROLER PAR L'ENTREPRISE. TOUTE DIFFERENCE EST A
 SIGNALER SANS DELAI A L'ARCHITECTE.
 POUR LES OUVRAGES STATIQUES CONSULTER LES PLANS D'INGENIEURS

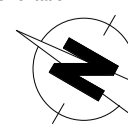
Orientation: 

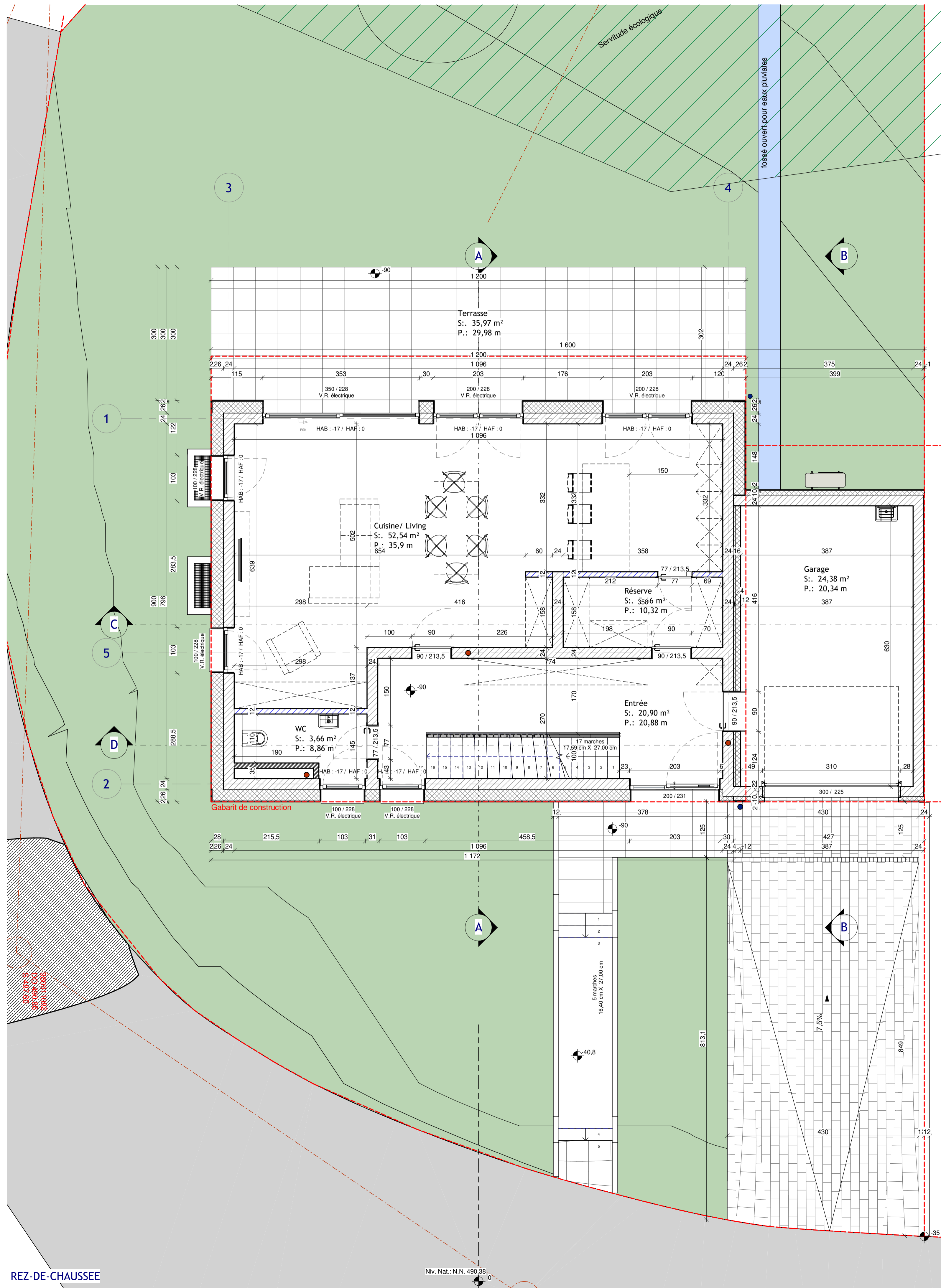

Ind.	Date:	Modifications:	Dess.	Phase
------	-------	----------------	-------	-------

Bureau d'Architecture PAUL GZELLA sàrl

51, Route d'Arlon
L-9009 Strassen
TEL: 263 00 162
FAX:
E-MAIL: gzelap@pt.lu

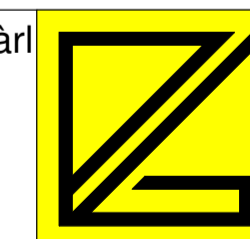

Maître de l'ouvrage:
STUGALUX INVEST S.A.
96, rue du Kiem
L-8030 STRASSEN

Date: 03.05.2022
Dessiné: J.G.C.D.
Echelle: A1:1/50 A3:1/100

Projet:
LOT 27
"an der lecht"
à HOSINGEN
16, Weescheed L-9809

Propriétaire:
Architecte:

Chantier N°: 114674
Rez-de-Chaussée

DA002
Feuille: 2

CHAQUE REVISION ANNULE ET REMPLACE LES PLANS PRECEDENTS
Ce plan ne peut être traité à sa tère sans l'autorisation de l'auteur
Ce plan ne peut être reproduit, même partiellement, sous toute forme que ce soit
(photocopie, développement, tout autre procédé) sans l'autorisation écrite de l'auteur
TOUTES LES COTES SONT A CONTROLER PAR L'ENTREPRENEUR. TOUTE DIFFERENCE EST A
SIGNALER SANS DELAI A L'ARCHITECTE.
POUR LES OUVRAGES STATIQUES CONSULTER LES PLANS D'INGENIEURS

Orientation:

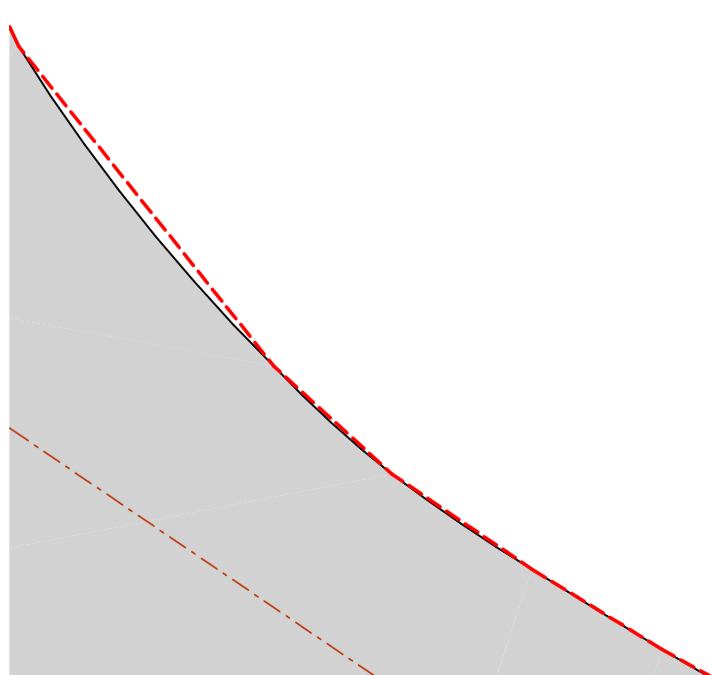
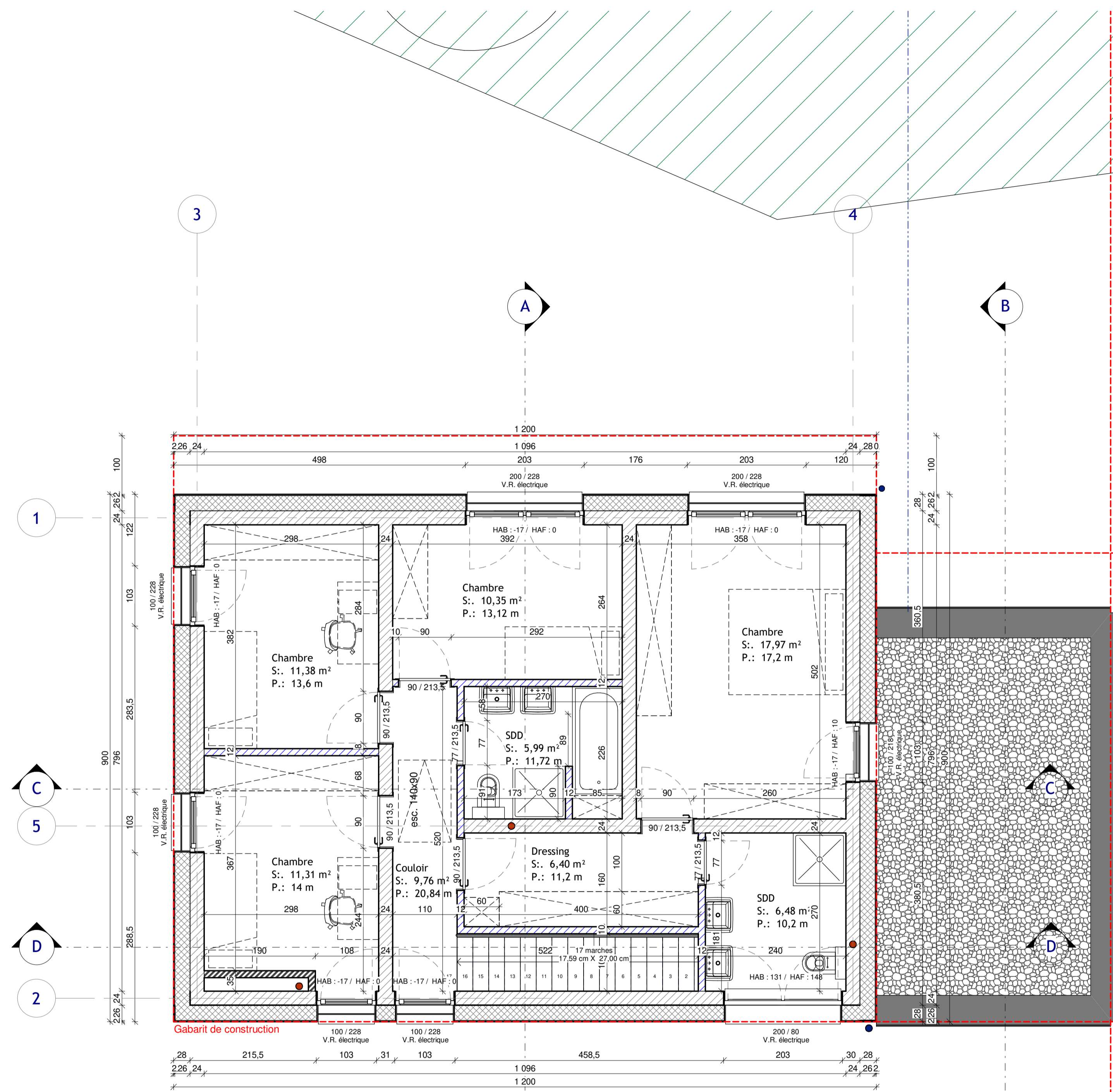

Ind.	Date:	Modifications:	Dess.	Phase

Bureau d'Architecture PAUL GZELLA sàrl

51, Route d'Arlon
L-9009 Strassen
TEL: 263 00 162
FAX:
E-MAIL: gzelap@pt.lu

Maitre de l'ouvrage:
Stugalux
STUGALUX INVEST S.A.
96, rue du Kiem
L-8030 STRASSEN

Date: 03.05.2022
Dessiné: J.G.C.D.
Echelle: A1:1/50 A3:1/100

Projet: **LOT 27**
"an der lecht"
à HOSINGEN
16, Weesched L-9809

Propriétaire:
Architecte:

Chantier N°: 114674
DA002

Etage +1
Feuille: 3

CHAQUE REVISION ANNULE ET REMPLACE LES PLANS PRECEDENTS
Ce plan ne peut être transmis à un tiers sans l'autorisation de l'auteur.
Ce plan ne peut être reproduit, même partiellement, sous toute forme que ce soit (photocopie, décalque, ou tout autre procédé) sans l'autorisation écrite de l'auteur.
TOUTES LES COTES SONT A CONTROLER PAR L'ENTREPRISE. TOUTE DIFFERENCE EST A SIGNALER SANS DELAI A L'ARCHITECTE.
POUR LES OUVRAGES STATIQUES CONSULTER LES PLANS D'INGENIEURS

Orientation:

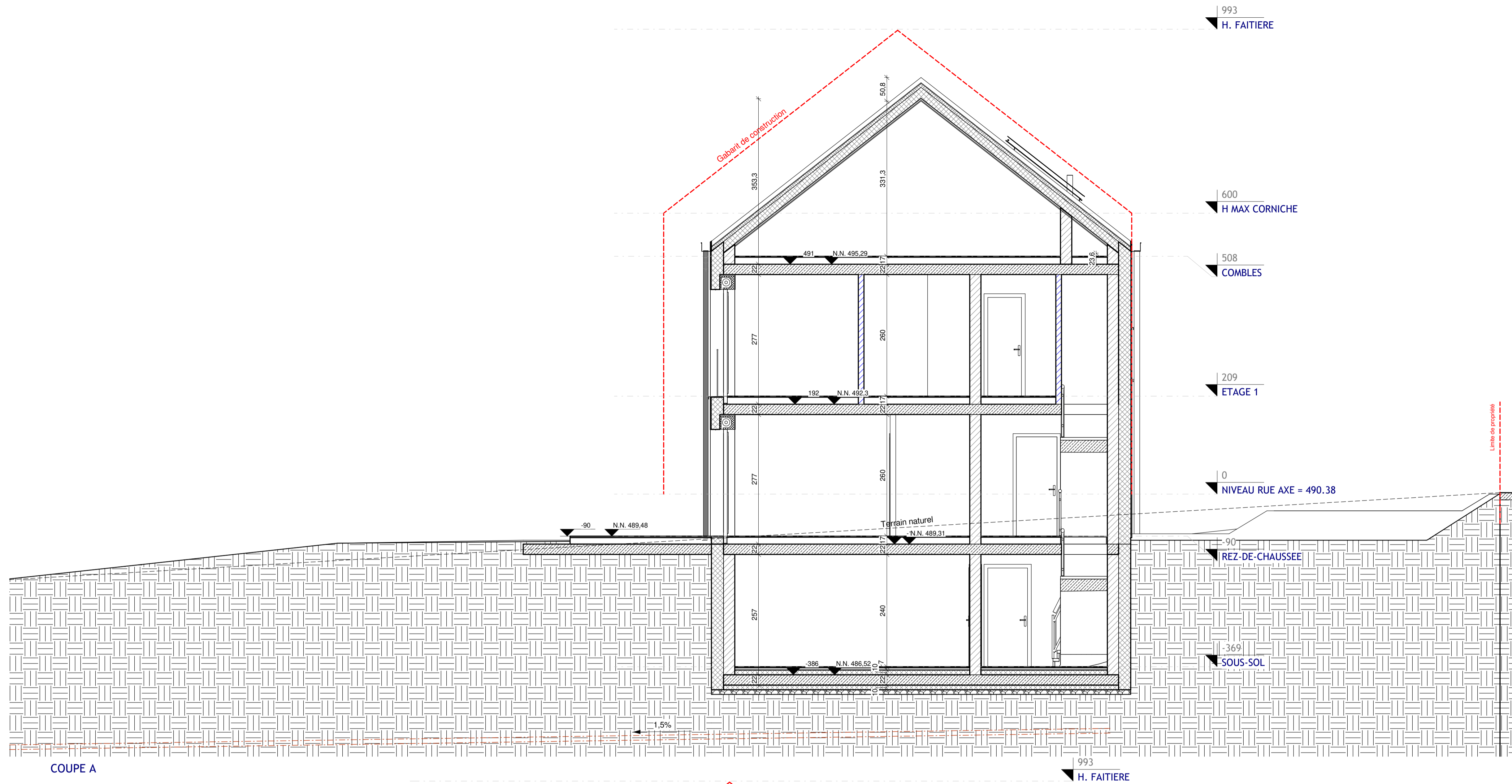

COUPE A

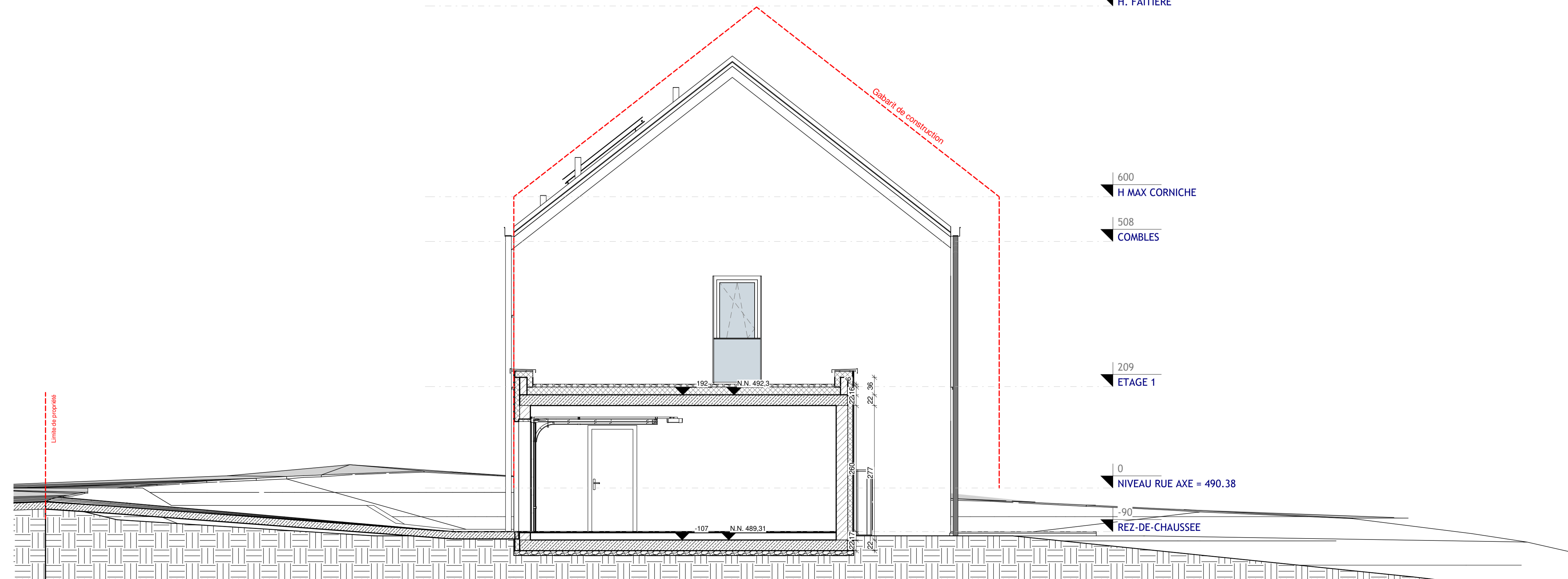

COUPE B

Ind.	Date:	Modifications:	Dess.	Phase

Bureau d'Architecture PAUL GZELLA sàrl
 51, Route d'Arlon
 L-9009 Strassen
 TEL: 263 00 162
 FAX:
 E-MAIL: gzella@pt.lu

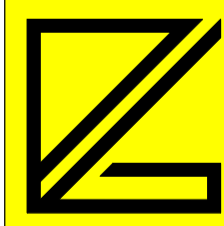

Maitre de l'ouvrage:
Stugalux
 STUGALUX INVEST S.A.
 96, rue du Kiem
 L-8030 STRASSEN

Date: 03.05.2022
 Dessiné: J.G.C.D.
 Echelle: A1:1/50 A3:1/100

Projet:
LOT 27
 "an der lecht"
 à HOSINGEN
 16, Weesched L-9809

Propriétaire:
 Architecte:

Chantier N°: 114674
 Coupes A et B

DA002
 Feuille: 4

CHACUNE REVISION ANNALE ET REMPLACE LES PLANS PRECEDENTS
 Ce plan ne peut être repris à un tiers sans l'autorisation de l'auteur.
 Ce plan ne peut être reproduit, même partiellement sous toute forme que ce soit (photocopie, digital ou tout autre procédé) sans l'autorisation écrite de l'auteur.
 TOUTES LES COTES SONT A CONTROLER PAR L'ENTREPRISE. TOUTE DIFFERENCE EST A SIGNALER SANS DELAI A L'ARCHITECTE.
 POUR LES DIMENSIONS STATIQUES, CONSULTEZ LES PLANS D'INGENIEURS.

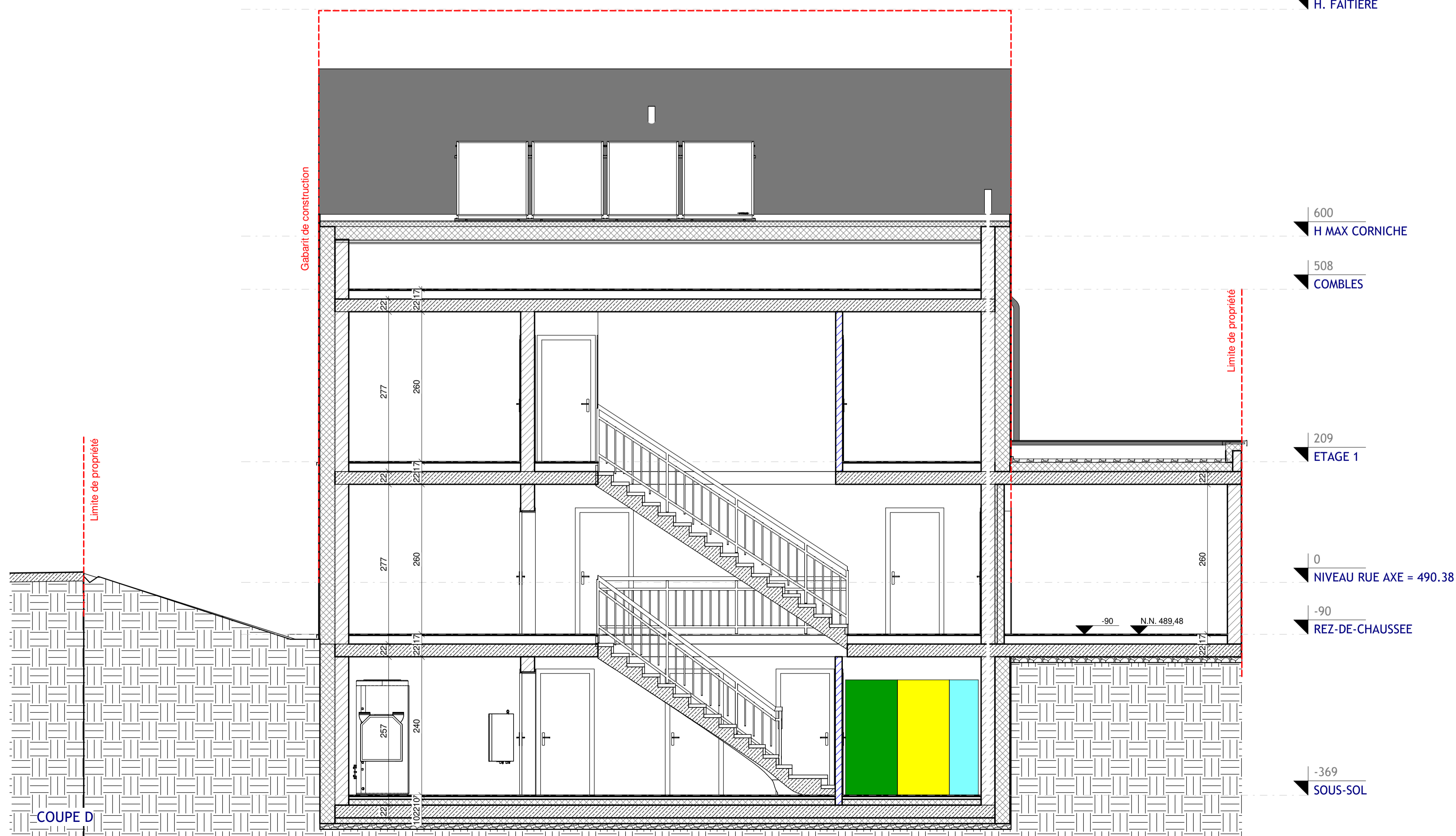
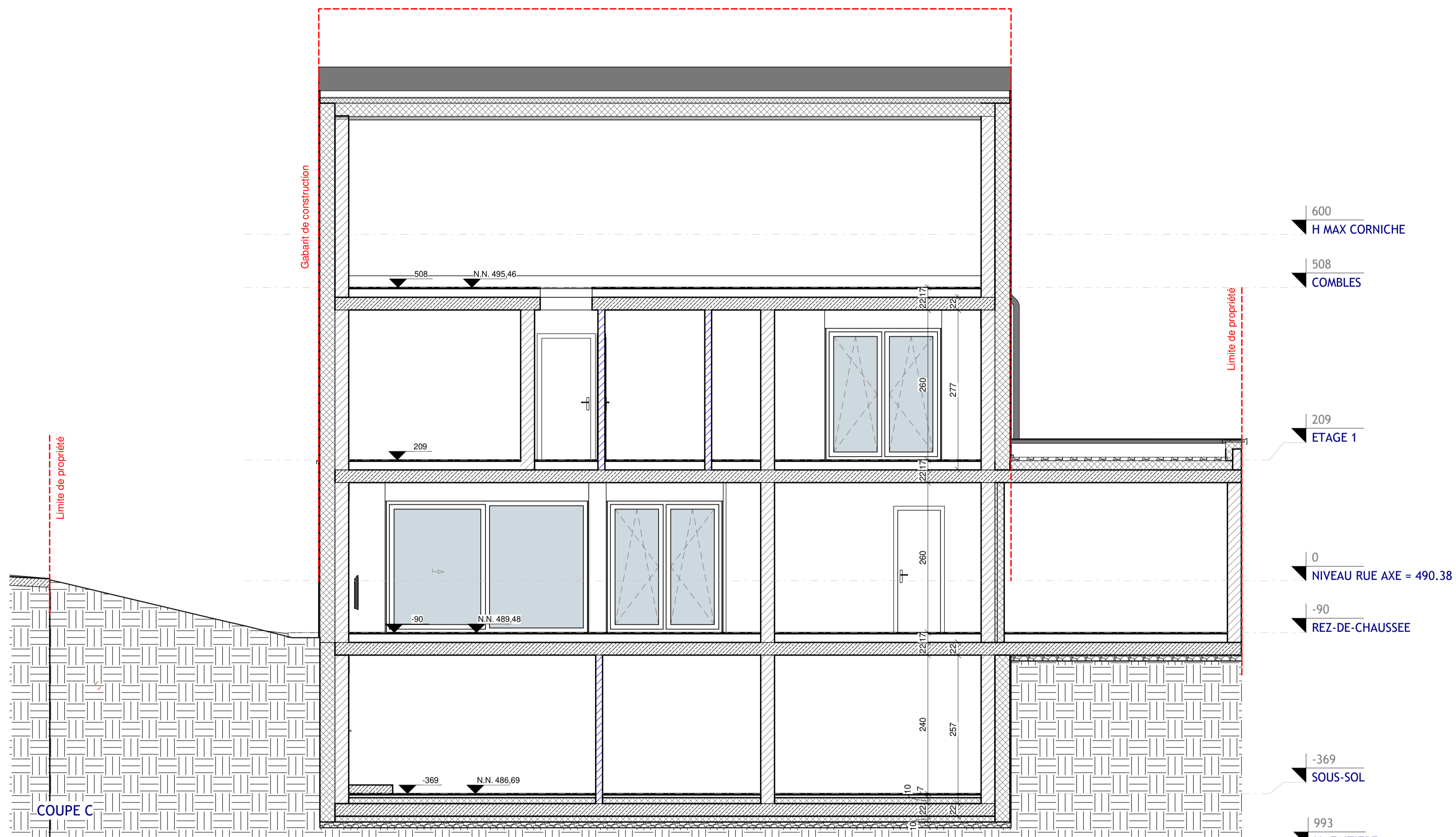

Ind.	Date:	Modifications:	Dess.	Phase

Bureau d'Architecture PAUL GZELLA sàrl

51, Route d'Arlon
L-9009 Strassen
TEL: 263 00 162
FAX:
E-MAIL: gzelap@pt.lu

Maitre de l'ouvrage:
Stugalux
STUGALUX INVEST S.A.
96, rue du Kiem
L-8030 STRASSEN

Date: 03.05.2022
Dessiné: J.G.C.D.
Echelle: A1:1/50 A3:1/100

Projet: **LOT 27**
"an der lecht"
à HOSINGEN
16, Weesched L-9809

Propriétaire:
Architecte:

Chantier N°: 114674
DA002

Coupes C et D
Feuille: 5

CHAQUE REVISION ANNUALE ET REMPLACE LES PLANS PRECEDENTS
Ce plan ne peut être transmis à un tiers sans l'autorisation de l'auteur.
Ce plan ne peut être reproduit, nié, partiellement ou sous toute forme que ce soit (photocopie, décalque ou tout autre procédé) sans l'autorisation écrite de l'auteur.
TOUTES LES COUPES SONT A CONTROLER PAR L'ENTREPRENEUR. TOUTE DIFFERENCE EST A SIGNALER SANS DELAI A L'ARCHITECTE.
POUR LES OUVRAGES STATIQUES CONSULTER LES PLANS D'INGENIEURS



ELEVATION PRINCIPALE



ELEVATION POSTERIEURE

Ind.	Date:	Modifications:	Dess.	Phase
------	-------	----------------	-------	-------

Bureau d'Architecture PAUL GZELLA sàrl
 51, Route d'Arlon
 L-9009 Strassen
 TEL: 263 00 162
 FAX:
 E-MAIL: paulgzella@pt.lu

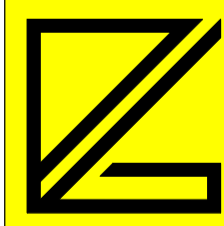

Maitre de l'ouvrage:
 STUGALUX INVEST S.A.
 96, rue du Kiem
 L-8030 STRASSEN

Date: 03.05.2022
 Dessiné: J.G.C.D.
 Echelle: A1:1/50 A3:1/100

Projet:
 LOT 27
 "an der lecht"
 à HOSINGEN
 16, Weesched L-9809

Propriétaire:
 Architecte:

Chantier N°: 114674 DA002

Façades Princ. et Post. Feuille: 6

CHACUNE REVISION ANNALE ET REMPLACE LES PLANS PRECEDENTS
 Ce plan ne peut être transmis à un tiers sans l'autorisation de l'auteur.
 Ce plan ne peut être reproduit, même partiellement, sous toute forme que ce soit (photocopie, digitalisé ou tout autre procédé) sans l'autorisation écrite de l'auteur.
 TOUTES LES COTES SONT A CONTROLER PAR L'ENTREPREISE. TOUTE DIFFERENCE EST A SIGNALER SANS DELAI A L'ARCHITECTE.
 POUR LES OUVRAGES STATIQUES, CONSULTEZ LES PLANS D'INGENIEURS.

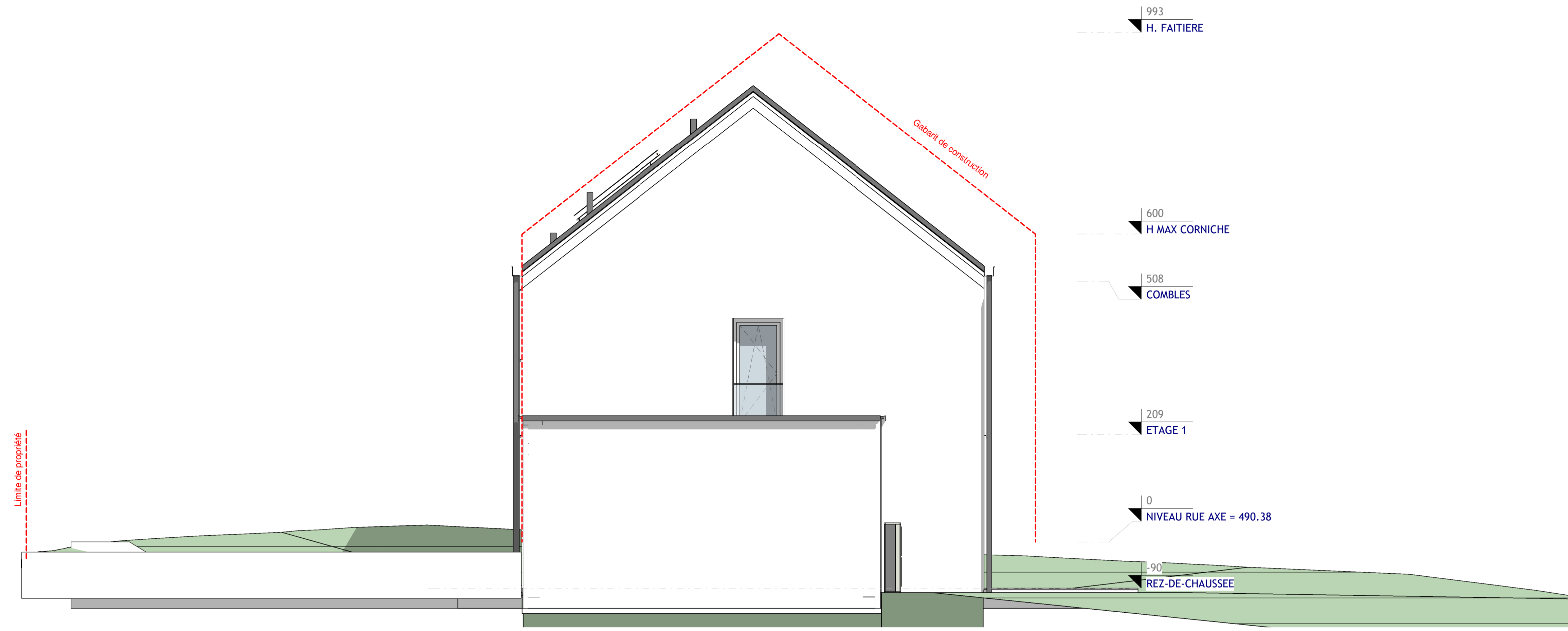

ELEVATION DROITE

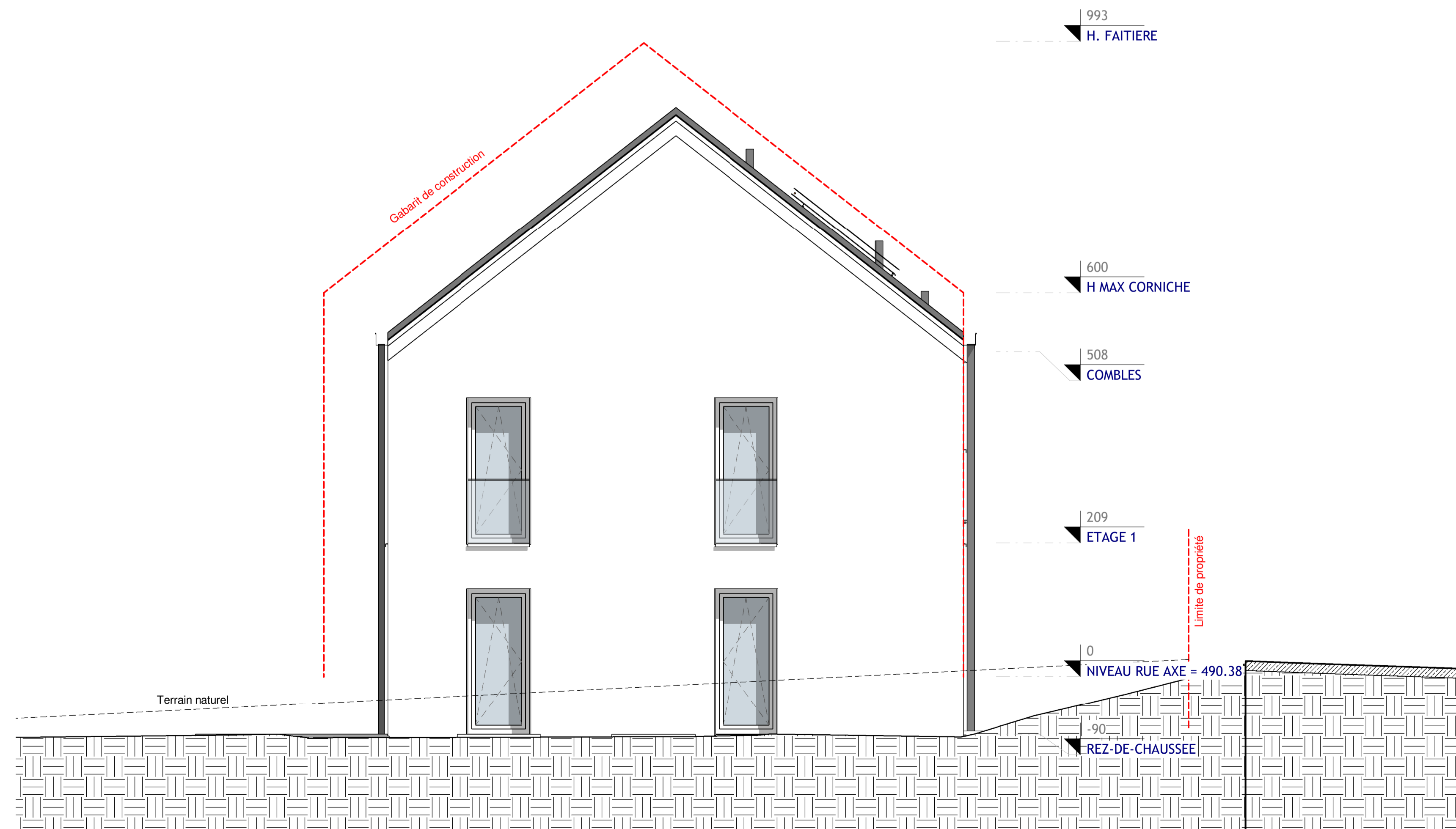

ELEVATION GAUCHE

Ind.	Date:	Modifications:	Dess.	Phase

Bureau d'Architecture PAUL GZELLA sàrl
 51, Route d'Arlon
 L-9009 Strassen
 TEL: 263 00 162
 FAX:
 E-MAIL: paulg@pg.lu

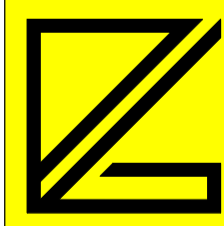

Maitre de l'ouvrage:
Stugalux
 STUGALUX INVEST S.A.
 96, rue du Kiem
 L-8030 STRASSEN

Date: 03.05.2022
 Dessiné: J.G.C.D.
 Echelle: A1:1/50 A3:1/100

Projet:
LOT 27
 "an der lecht"
 à HOSINGEN
 16, Weesched L-9809

Propriétaire:
 Architecte:

Chantier N°: 114674
 DA002

Façades latér. gauche et droite
 Feuille: 7

CHACUNE REVISION ANNALE ET REMPLACE LES PLANS PRECEDENTS
 Ce plan ne peut être repris à son tour sans l'autorisation de l'auteur.
 Ce plan ne peut être reproduit, même partiellement, sous toute forme que ce soit (photocopie, digitalisation ou tout autre procédé) sans l'autorisation écrite de l'auteur.
 TOUTES LES COTES SONT A CONTROLER PAR L'ENTREPRENEUR. TOUTE DIFFERENCE EST A SIGNALER SANS DELAI A L'ARCHITECTE.
 POUR LES OUVRAGES STATIQUES, CONSULTEZ LES PLANS D'INGENIEURS.